COROGRAFIA GENERALE 1:10.000

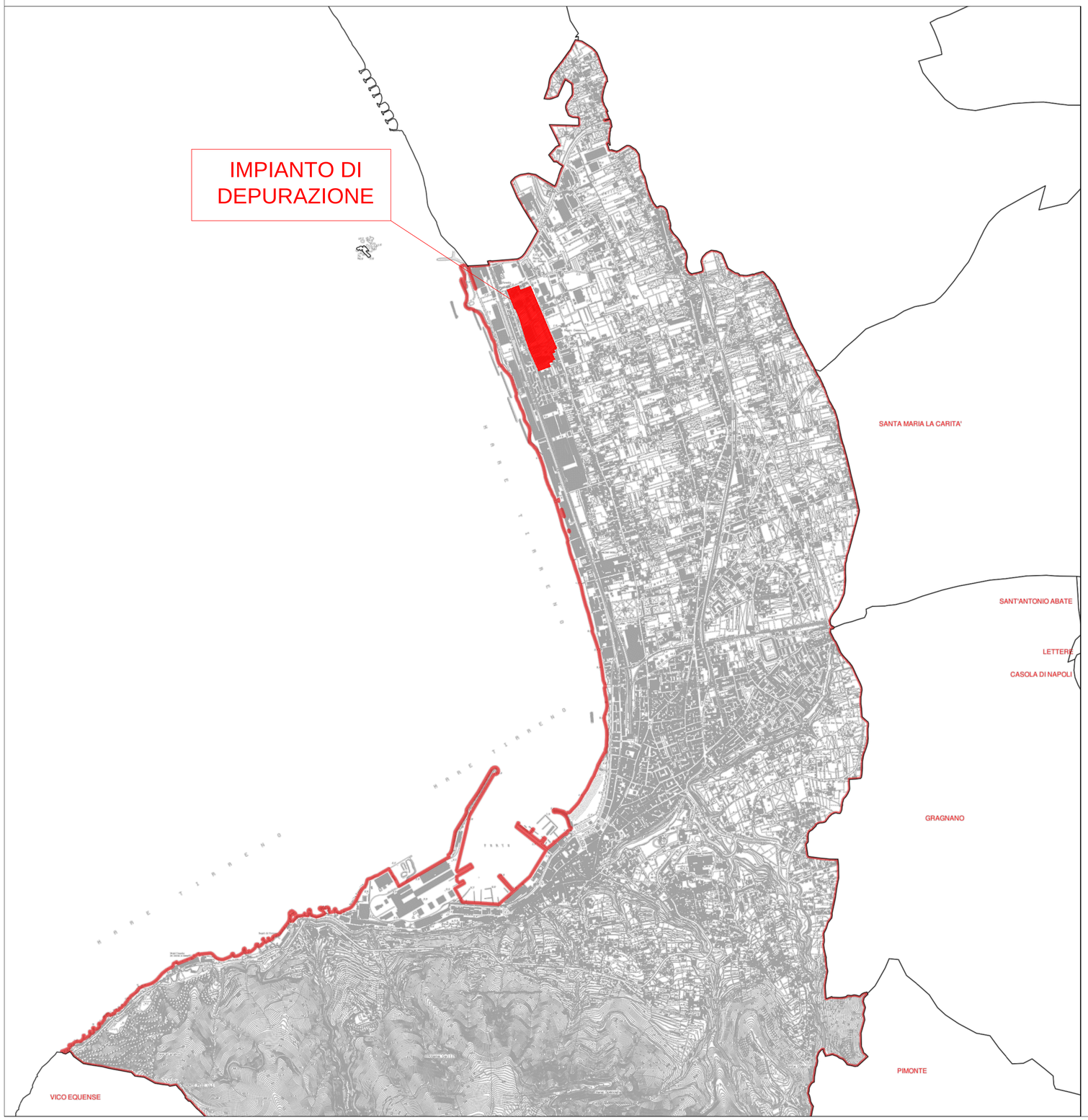

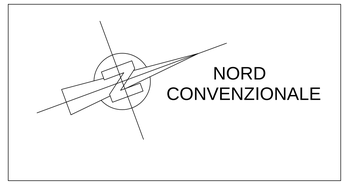

ENTE IDRICO CAMPANO

REGIONE CAMPANIA

GORI

Protocollo d'intesa del 05 Agosto 2020
Regione Campania - Ente idrico campano - Gori Spa
Completamento degli interventi fognario-depurativo del bacino idrografico del fiume Sarno
ricadenti nell'Ambito Distrettuale Sarnese Vesuviano di cui alla L.R. n. 15/2015



Impianto di depurazione di Foce Sarno

Comprensorio depurativo Foce Sarno

Progetto di adeguamento - "2° Lotto"

GORI
UNITA' INVESTMENT, PROGRAM & SERVICES

INT 7324

PROGETTO DI FATTIBILITA' TECNICO-ECONOMICA

Elaborato: EG.IT.001

Scala: 1:10000

Titolo:

COROGRAFIA GENERALE DI PROGETTO

Rev	Motivo della revisione	Data	Redatto	Verificato	Approvato
0	Emissione per approvazione	Febbraio 2023			

Esecuzione delle Opere	Prestazioni Specialistiche	Il Progettista	Il R.U.P.
	Consulenze	ing. Paolo Viparelli PAOLO VIPARELLI 11.05.2023 17:10:48 GMT+01:00 Gruppo di progettazione Strutturista: ing. Giuseppe Sacco	ing. Francesco Ascione

Il presente progetto è protetto a termini di legge.